

DEPARTEMENT DE LA REUNION
COMMUNE DE SAINT-ANDRE

CLIENT :
COMMUNE DE SAINT-ANDRE

PLAN PACELLAIRE
 AMENAGEMENT DE L'ECHANGEUR LAGOURGUE

DOSSIER : 23-301 DATE : 15/06/2023 PLAN : PAR 23-301

Systemes de coordonnées :
 Planimétrie : UTM 40 par GPS
 Altimétrie :

Modifications :
 Date : 01/02/2023
 Indice : 2
 Objet : Application du recul des 35.00m

CABINET VEYLAND
 SARL DE GEOMETRE EXPERT.
 DIPLOME PAR LE GOUVERNEMENT (D.F.L.G.).
 MEMBRE DE L'ORDRE DES GEOMETRES EXPERTS N° 2001 B 200 006

Bureau principal : 25 Rue du Docteur Roussel
 CS 42114 - 97430 LE TAMPON
 Tel : 0592 59 53 04 / Fax : 0592 59 53 05
 e-mail : cv-geometre@cabinet-veylard.fr

Bureau secondaire : SEBAST Charrier Dub
 Apt 9006-Bat A - 12 Rue Des St Vincent - 97410 ST-PIERRE
 Tel : 0592 25 04 09 / Fax : 0592 25 04 05
 e-mail : st-pierre.geometre@cabinet-veylard.fr

Documents d'arpentage - Bornages - Lotissements
 Levés topographiques - Plans de propriété - Profils - Implantations - Cubatures
 Copropriétés - Etats descriptifs de division - Plans d'intérieur - Loi CARREZ
 Travaux GPS - Nivellement de précision - Auscultations - Bathymétrie

DESSIN :
 G.F

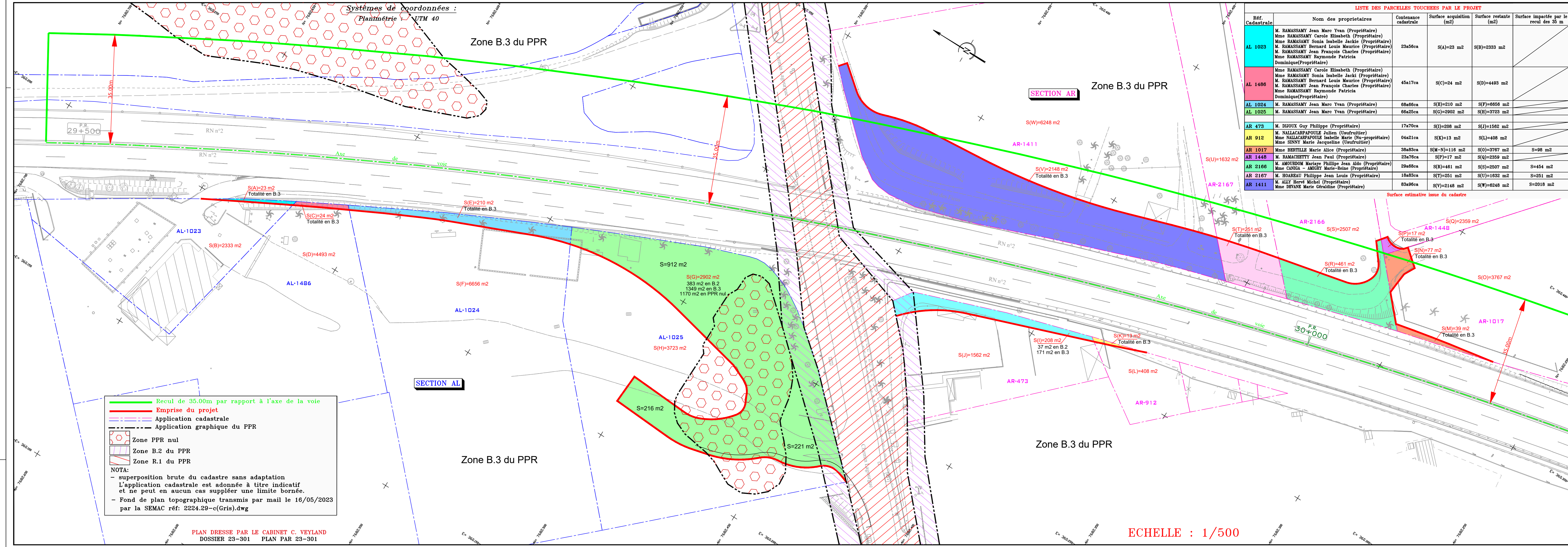

LISTE DES PARCELLES TOUCHEES PAR LE PROJET

Réf. Cadastre	Nom des propriétaires	Contenance cadastrale	Surface acquisition (m ²)	Surface restante (m ²)	Surface impactée par le recul des 35 m
AL 1023	M. RAMASSAMY Jean Marc Yvan (Propriétaire)	23a56ca	S(A)=23 m ²	S(B)=2333 m ²	
	Mme RAMASSAMY Carole Elisabeth (Propriétaire)				
	Mme RAMASSAMY Sonia Isabelle Jackie (Propriétaire)				
	M. RAMASSAMY Bernard Louis Maurice (Propriétaire)				
	M. RAMASSAMY Jean François Charles (Propriétaire)				
AL 1486	Mme RAMASSAMY Jeanne Marie (Propriétaire)	45a17ca	S(C)=24 m ²	S(D)=4493 m ²	
	Mme RAMASSAMY Carole Elisabeth (Propriétaire)				
	M. RAMASSAMY Sonia Isabelle Jackie (Propriétaire)				
	M. RAMASSAMY Bernard Louis Maurice (Propriétaire)				
	Mme RAMASSAMY Jeanne Marie (Propriétaire)				
AL 1024	M. RAMASSAMY Jean Marc Yvan (Propriétaire)	68a66ca	S(E)=210 m ²	S(F)=6656 m ²	
AL 1025	M. RAMASSAMY Jean Marc Yvan (Propriétaire)	66a25ca	S(G)=2902 m ²	S(H)=3723 m ²	
AR 473	M. DIJOUX Guy Philippe (Propriétaire)	17a70ca	S(I)=208 m ²	S(J)=1562 m ²	
AR 912	M. NALLACARPAPOULE Julien (Usufruitier)	04a21ca	S(K)=13 m ²	S(L)=408 m ²	
AR 1017	Mme BERTILLE Marie Alice (Propriétaire)	38a83ca	S(M-N)=116 m ²	S(O)=3767 m ²	S=96 m ²
AR 1448	M. RAMACHETTY Jean Paul (Propriétaire)	23a76ca	S(P)=17 m ²	S(Q)=2359 m ²	
AR 2166	M. AMOUREDOM Mariaye Philippe Jean Aldo (Propriétaire)	29a68ca	S(R)=461 m ²	S(S)=2507 m ²	S=454 m ²
AR 2167	Mme CANIGA - AMIGRY Marie-Reine (Propriétaire)	18a83ca	S(T)=251 m ²	S(U)=1632 m ²	S=251 m ²
AR 1411	M. ALY Hervé Michel (Propriétaire)	83a96ca	S(V)=2148 m ²	S(W)=8248 m ²	S=2018 m ²

PLAN DRESSE PAR LE CABINET C. VEYLAND
 DOSSIER 23-301 PLAN PAR 23-301

ECHELLE : 1/500